

Ruta de Empleabilidad

Servicio de Empleo

¿Qué es?

Es una herramienta de participación activa brindada por la Agencia de Gestión y Colocación de Empleo Cajasan. Su objetivo principal es cerrar las brechas que tienen los oferentes, ampliando sus oportunidades para incluirse nuevamente a la vida laboral.



1. Registro

Inscripción y registro de su hoja de vida en la plataforma del servicio público de empleo.



2. Orientación Laboral

Realización de una asesoría y entrevista de Orientación Laboral con un profesional en psicología organizacional, con el fin de construir el perfil laboral debe asistir a este proceso con su hoja de vida física, soportes de estudios y laborales.

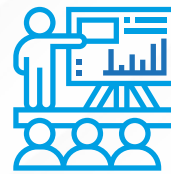

3. Taller de Orientación Laboral

Actividad de formación que brinda asesoría específica en aspectos claves para la inserción laboral (Contenido y estructura de la Hoja de vida, tips para entrevista laboral, presentación de pruebas psicotécnicas y construcción de marca personal).



4. Capacitación

Acceso a formación en carreras técnicas laborales, diplomados, cursos cortos, con el fin de mejorar el perfil laboral y hacer más efectivo el encuentro de trabajo mediante el cierre de brechas.



cajasan



Proceso de Intermediación Laboral

Posterior a la realización de la Ruta de Empleabilidad, se inicia con la postulación a las vacantes a través de la plataforma del Servicio Público de Empleo de acuerdo al perfil y competencias del oferente.

- La ruta de empleabilidad se brinda bajo sentencia C-474 de 2019. (Acceso a las personas que hayan cotizado mínimo 12 meses a una CCF durante los últimos 3 años).
- De no cumplir con lo consignado en la sentencia C-474 de 2019, el oferente tendrá acceso hasta el numeral 1 así como a la intermediación laboral - postulación a vacantes.